

MEMORIA 2017

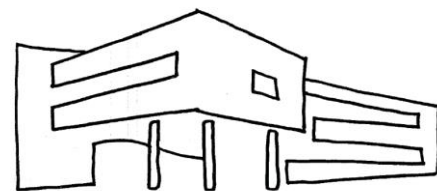

CENTRO DE DÍA E RESIDENCIA - ALENTO



Organigrama de Alento

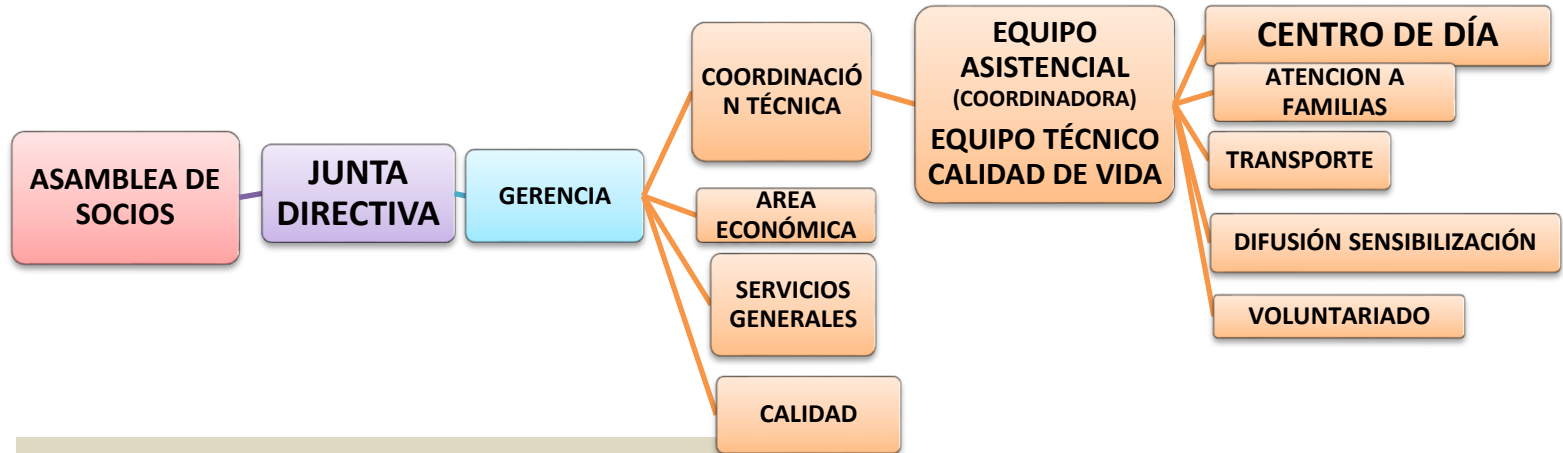

COMPOSICIÓN DE LA JUNTA DIRECTIVA

PRESIDENTA: GRACINDA PAMPILLÓN CAMPOS

VICEPRESIDENTA: ANDERE URIBARRI SALCEDO

SECRETARIA: M^a LUISA BARRERIO TEIJEIRO

TESORERO: FIDEL CASTRO RODRIGUEZ

1º OSCAR PRIETO DIAZ

2º DOLORES GARCÍAS MOJÓN

3º PILAR DIEZ MAESTU

4º REMEDIOS FIRVIDA RODRIGUEZ



EL DAÑO CEREBRAL. CAUSAS

Las causas más comunes del Daño Cerebral Adquirido son por ALENTO Asociación de Daño Cerebral

ACCIDENTES CARDIOVASCULARES

Conocidos normalmente como ICTUS. Son cuadros clínicos generados por la interrupción, más o menos repentina, del flujo sanguíneo en una región del cerebro

TRAUMATISMOS CRÁNEOENCEFÁLICOS

Caracterizados por la absorción brusca de gran cantidad de energía cinética. La profundidad de la pérdida de conciencia y la duración de la misma son dos de los marcadores principales para establecer la severidad del Daño Cerebral

TUMOR CEREBRAL

Los tumores pueden destruir directamente las células sanas del cerebro. También pueden dañarlas indirectamente por invadir otras partes del cerebro y causar inflamación, edema cerebral y presión dentro del cráneo.

ANOXIA CEREBRAL

Afectación del tejido cerebral debido a una falta de oxígeno, bien sea debido a un paro cardiocirculatorio, bien sea porque se produzca un fallo respiratorio súbito.

INFECCIÓN CEREBRAL

La causa más frecuente es la infección por herpes virus. Este tipo de infección afecta a los lóbulos temporales y frontales de manera preferente. Los problemas de memoria y de lenguaje, así como los cambios emocionales y de conducta son comunes en los casos más graves.



Más información en www.alento.org

Creado por El Búho. Comunicación Social

EL DAÑO CEREBRAL ADQUIRIDO (DCA)

ES EL RESULTADO DE UNA LESIÓN SÚBITA EN EL CEREBRO QUE PRODUCE DIVERSAS SECUELAS DE CARÁCTER FÍSICO, PSÍQUICO Y SENSORIAL

CAUSAS

- ICTUS
- TRASTORNO CRÁNEOENCEFÁLICO Y OTRAS CAUSAS

22% 78%

PREVALENCIA

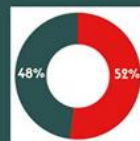

MUJERES (52%)
HOMBRES (48%)



MAYORES DE 65 AÑOS (65%)
MENORES DE 65 AÑOS (35%)

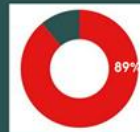

PRESENTAN ALGUNA DISCAPACIDAD PARA REALIZAR ACTIVIDADES DE LA VIDA DIARIA (89%)

INCIDENCIA

■ HOMBRES ■ MUJERES

ICTUS (99.000 CASOS ANUALES)

53% 47%

TRAUMATISMO CRÁNEOENCEFÁLICO (5.000 CASOS ANUALES)

67% 33%

ANOXIA (1.500 CASOS ANUALES)

63% 37%



ALENTO. ASOCIACIÓN DE DAÑO CEREBRAL

ICTUS. FACTORES DE RIESGO

El ICTUS se suele presentar de forma brusca y repentina, pero, en muchas ocasiones, es resultado de unos hábitos de vida y circunstancias poco saludables que a continuación analizamos.

FACTORES DE SALUD

Factores de salud que pueden estar en el origen de un ictus

- Hipertensión Arterial.
- Enfermedades cardíacas: Angina de pecho o Infarto de Miocardio.
- Grasas en Sangre (Colesterol o Triglicéridos)



HÁBITOS DE CONSUMO

Hábitos de consumo inadecuados pueden estar en el origen de un ictus. Entre ellos podemos destacar los siguientes:

- El consumo de tabaco.
- El consumo de drogas.
- El consumo excesivo de alcohol.



HÁBITOS DE VIDA

La obesidad o la vida sedentaria también pueden ser factores de riesgo para sufrir un ictus. Por eso, se recomienda disfrutar de una alimentación equilibrada y realizar ejercicio regularmente.



OTROS FACTORES DE RIESGO

Existen otros factores de riesgo como la **edad** (mayor riesgo a partir de los 60 años), el **sexo** (mayor incidencia en hombres que en mujeres, aunque la mortalidad es mayor en mujeres) y el tener **antecedentes de ictus en la familia**

Más información: www.alento.org

Creado por El Búho. Comunicación Social

Base social

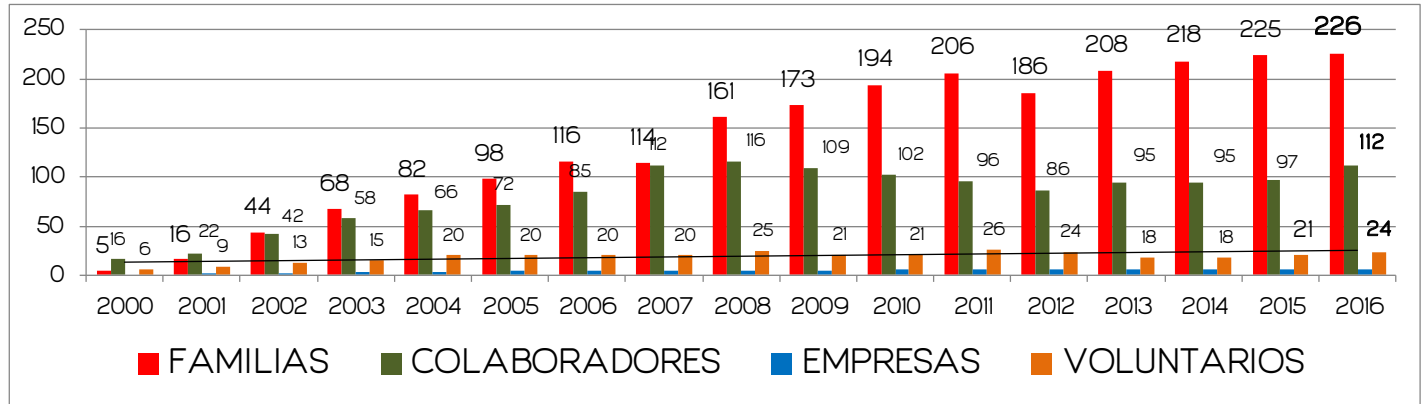

<u>socios numerarios</u>	<u>226</u>
<u>socios colaboradores</u>	<u>112</u>
<u>voluntarios</u>	<u>24</u>
<u>profesionales</u>	<u>27</u>
<u>empresas colaboradoras</u>	<u>6</u>
<u>total</u>	<u>395</u>

Recursos humanos

nº	perfil del profesional	horas/semana
1	psicóloga - coordinadora	38,5
1	neuropsicóloga	38,5
1	Trabajadora social	38,5
3	fisioterapeutas	68,5
1	terapeuta ocupacional	34,5
1	logopeda	35
1	educadora social	23,5
2	administración	50
12	cuidadores	368,5
1	integrador social	38,5
1	técnico deportivo	38,5
1	responsable Calidad	9
1	director gerente	38,5
27	total	668



24 voluntarios



Centro de día terapéutico ½ jornada

Horario de actividades

Total de Personas atendidas en Alento: 90

Número de plazas:

- Públicas: 40 a ½
- Privadas: 42 a ½

Jornada de:

- Mañana: 61 personas
- Tarde: 21 personas

Tratamientos: 8

LUNES	MARTES	MIÉRCOLES	JUEVES	VIERNES
CENTRO DE DÍA - MAÑANAS -				
FITNESS	PISCINA	FITNESS	FITNESS	MULTIDEPORTE
PILATES	HIDROTERAPIA	BAILE	BOCCIA	PILATES
PINTURA	YOGA	E. COGNITIVA	PINTURA	E. COGNITIVA
INFORMÁTICA	EXPRESIÓN MUSICAL	INFORMÁTICA	COCINA	INFORMÁTICA
ECOHUERTO	BARRO	JABONES	TEATRO	ECOHUERTO
CESTERÍA	E. COGNITIVA	JUGUETES	ECOHUERTO	TEXTIL
JUGUETES	TEXTIL	TERAPIA CANINA	JOYERÍA	COMUNICACIÓN
CUERO	OCIO	HABILIDADES SOCIALES	CUERO	CUERO
JOYERÍA	JOYERÍA	HIDROTERAPIA	SALIDA	JOYERÍA
CAFETERÍA	CAFETERÍA	CAFETERÍA	CAFETERÍA	CAFETERÍA
FITNESS	PISCINA	FITNESS	PÁDEL	PSICOMOTRICIDAD
COMUNICACIÓN	HIDROTERAPIA	YOGA	PINTURA	PINTURA
PINTURA	JABONES	BAILE	COCINA	INFORMÁTICA
INFORMÁTICA	EXPRESIÓN MUSICAL	INFORMÁTICA	TEATRO	JUEGOS DE MESA
ECOHUERTO	TIC'S	JABONES	YOGA	CUERO
CESTERÍA	TEXTIL	TEXTIL	ECOHUERTO	JOYERÍA
BARRO	E. SENSORIAL	JUGUETES	BARRO	PETANCA
TERTULIA	JOYERÍA	E. SENSORIAL	JOYERÍA	HIDROTERAPIA
	CUERO	HIDROTERAPIA	SALIDA	
CENTRO DE DÍA - TARDES -				
FITNESS		PISCINA/HIDROTERAPIA	PSICOMOTRICIDAD	
E. COGNITIVA		COCINA	INFORMÁTICA	
CUERO		CUERO	ECOHUERTO/JABONES	
CAFETERÍA		CAFETERÍA	CAFETERÍA	
COMUNICACIÓN		JOYERÍA	EDUCACIÓN SOCIAL	
JOYERÍA		INFORMÁTICA	INFORMÁTICA	
YOGA		TEXTIL/CESTERÍA	JOYERÍA	

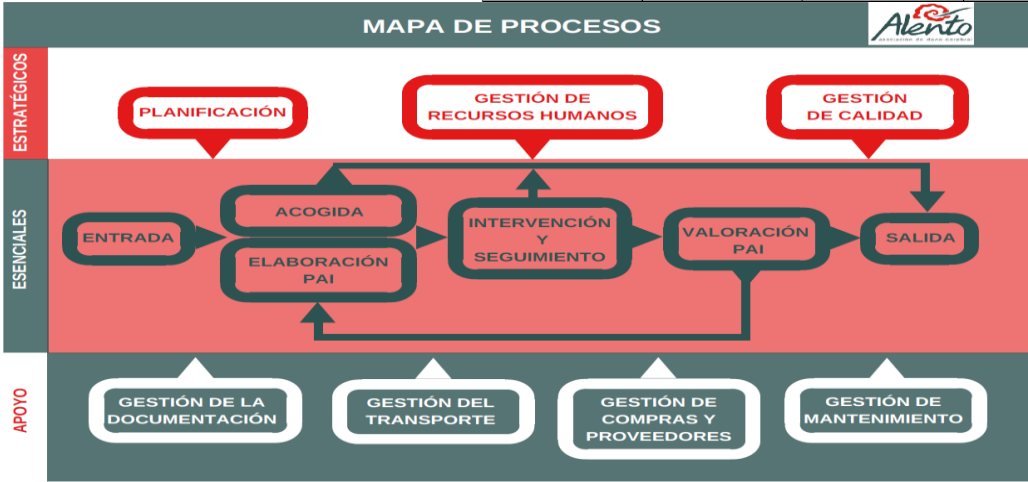

Áreas de Intervención en el Centro de Día Terapéutico

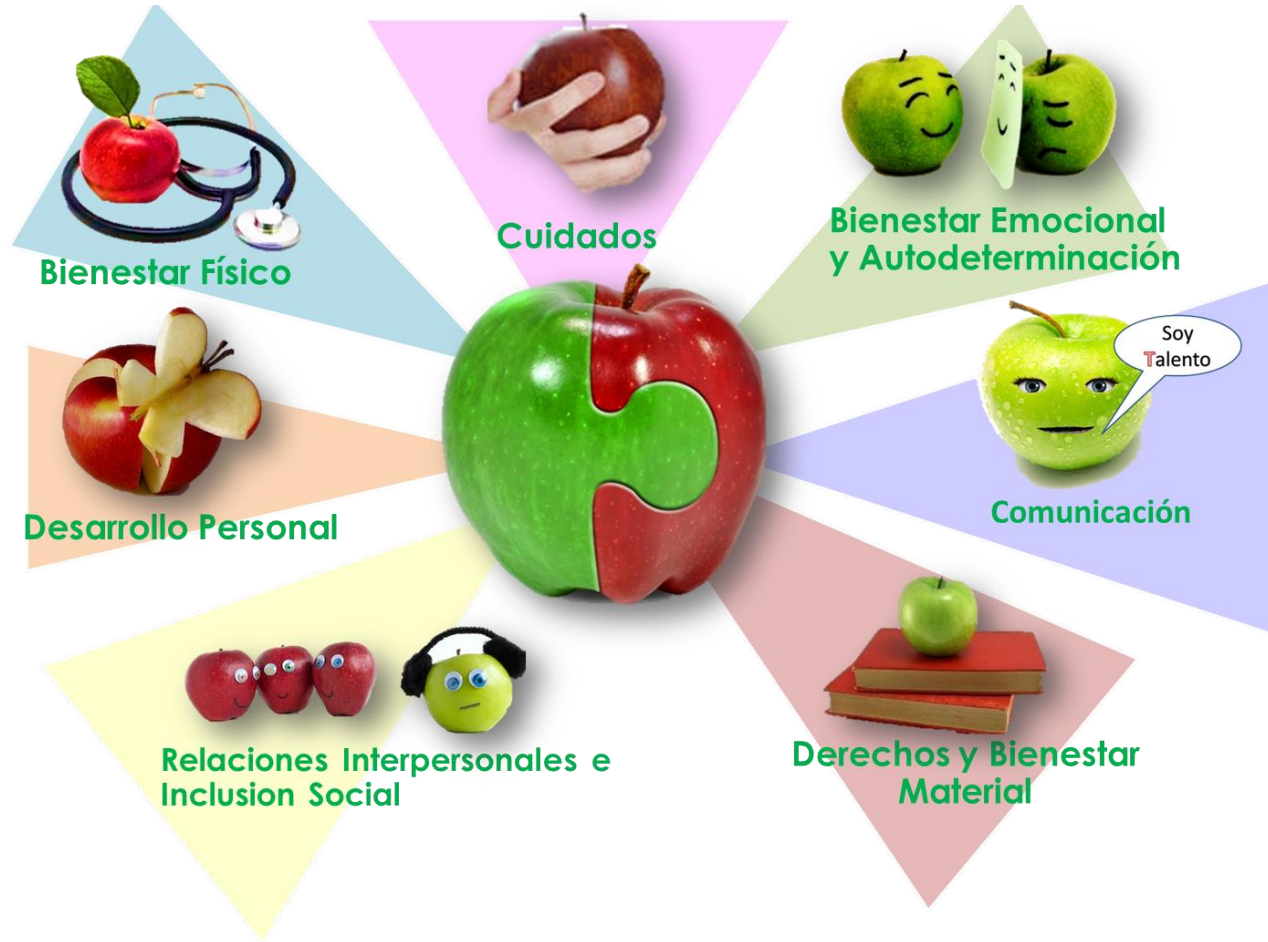

Área Bienestar Físico

Actividades y programas

Servicio de Fisioterapia

- Hidroterapia
- Psicomotricidad
- Boccia
- Fitness
- Yoga
- Pilates
- Baile
- Multideporte
- Pádel.



Objetivos:

Conocer tu cuerpo, **no dolor**, dominarlo, usarlo, **desplazarse**, pedirle más, expresarse, jugar, cuidarse, estar sano.

Recursos humanos:

3 fisioterapeutas, 1 técnico deportivo, 2 cuidadores, 1 monitor, 1 voluntarios.

Responsable:

Miriam Carpintero - Fisioterapeuta



Personas atendidas: 43 mañanas, 7 de tardes
Horas semanales: 35 h mañanas 9 h de tardes
Recursos: 3 fisioterapeutas

máis agua



Personas atendidas: 22 mañanas 5 de tardes
Horas semanales: 10 h mañanas 1,5 h de tardes
Recursos: 2 fisioterapeutas, 1 técnico deportivo,
2 cuidadores, 1 voluntario



Personas atendidas:	15 mañanas
Horas semanales:	3 h mañanas
Recursos:	1 fisioterapeuta.



Personas atendidas: 7 mañanas 5 de tardes
Horas semanales: 1,5 h mañanas 1,5 h de tardes
Recursos: 1 fisioterapeuta.



Personas atendidas: 15 mañanas
Horas semanales: 3 h mañanas
Recursos: 1 profesora de baile



Personas atendidas:	18 mañanas 8 de tardes
Horas semanales:	3 h mañanas 1.5 h de tardes
Recursos:	1 profesora de yoga, 1 cuidadora



Personas atendidas: 7 mañanas
Horas semanales: 1,5 h mañanas
Recursos: 1 voluntario entrenador Boccia

máis auga



Personas atendidas:
Horas semanales:
Recursos:

32 mañanas y 8 tardes
7,5 h mañanas y 1,5 tardes
1 tec. deportivo 1 cuidadora

máis agua



Personas atendidas:	5 mañanas
Horas semanales:	1,5 h mañanas
Recursos:	1 técnico deportivo



Personas atendidas:	13 mañanas y 5 tardes
Horas semanales:	3 h mañanas y 1 h tarde
Recursos:	1 técnico deportivo 1 voluntario



Personas atendidas:	14 mañanas
Horas semanales:	2 h mañanas
Recursos:	2 cuidadores 2 voluntarios

Área Bienestar Emocional y Autodeterminación

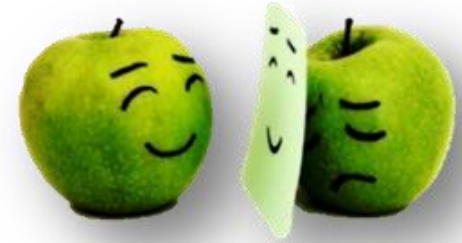

Actividades y programas

Servicio de Psicología y Neuropsicología

- Apoyo psicológico
- Terapia canina
- Estimulación Sensorial

- Teatro
- Expresión musical

Objetivos:

Sentimientos, conocerse, entender, sentirse cómodo, resolver conflictos, flexibilidad emocional, valorarse, disfrutar, decidir, conciencia.

Recursos humanos:

2 psicólogas, 1 neuropsicóloga, 1 perro, 2 monitores.

Responsable:

Laura Ramírez- Psicóloga

Área Bienestar Emocional y Autodeterminación PSICOLOGÍA



Recursos: 1 psicóloga
Personas atendidas: Usuarios y familiares según necesidades

Área Bienestar Emocional y Autodeterminación
NEUROPSICOLOGÍA

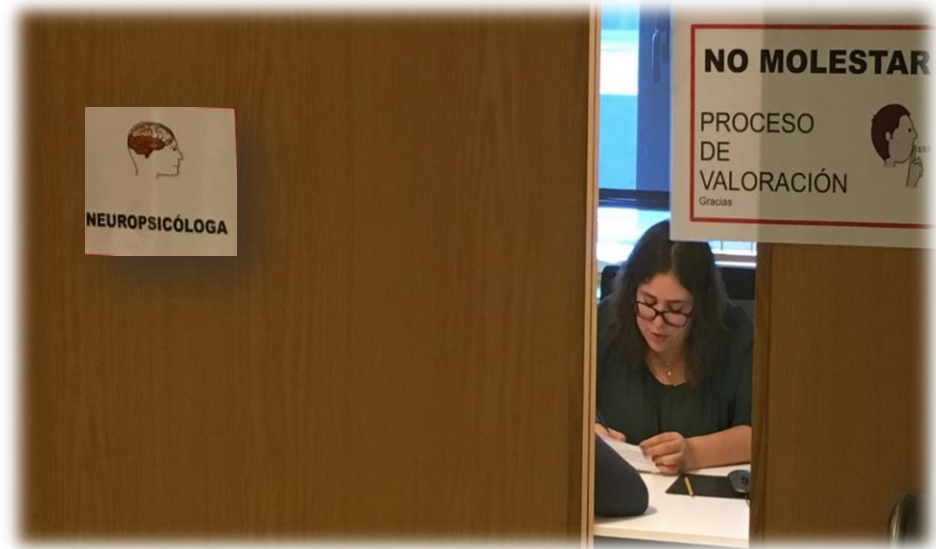

Recursos:

1 neuropsicóloga

Personas atendidas:

Usuarios y familiares según necesidades

Área Bienestar Emocional y Autodeterminación
TERAPIA CANINA



**CONCELLO
DE VIGO**



Personas atendidas:
Horas semanales:
Recursos:

8 mañanas
2 h mañanas
1 psicóloga, 1 perro

Área Bienestar Emocional y Autodeterminación ESTIMULACIÓN SENSORIAL



Personas atendidas: 4 mañanas
Horas semanales: 4 h mañanas
Recursos: 1 educadora social



Personas atendidas: 19 mañanas
Horas semanales: 3 h mañanas
Recursos: 1 monitor teatro 1 voluntario

Área Bienestar Emocional y Autodeterminación EXPRESIÓN MUSICAL



Personas atendidas: 21 mañanas
Horas semanales: 3 h mañanas
Recursos: 1 monitor

Área Desarrollo Personal

Actividades y programas

Servicio de Terapia Ocupacional

- Estimulación Cognitiva
- Informática
- Cocina
- Cuero
- Pintura
- Joyería
- Jabones
- Ecohuerto
- Juguetes
- Textil
- Barro



Objetivos:

Conciencia, identidad, desarrollo de habilidades, nuevos aprendizajes, explorar las potencialidades, realizar sueños y aspiraciones, hacer lo que te gusta, ser útil...

Recursos humanos:

1 Terapeuta Ocupacional, 1 neuropsicóloga, 1 integradora social, 7 monitores.

Responsable:

Laura Alvarez - Terapeuta Ocupacional



Personas atendidas:	19 mañanas 5 tardes
Horas semanales:	12 h mañanas 4 h tardes
Recursos:	1 terapeuta ocupacional



Personas atendidas: 13 mañanas 12 de tardes
Horas semanales: 5 h mañanas 3 h de tardes
Recursos: 1 neuropsicóloga 1 terapeuta ocupacional



Personas atendidas: 37 mañanas 14 de tardes
Horas semanales: 9 h mañanas 4 h de tardes
Recursos: 1 monitor informática, 1 neuropsicóloga





Personas atendidas: 16 mañanas, 7 tarde
Horas semanales: 3 h mañanas y 1, 5 tardes
Recursos: 1 monitora 1 terapeuta ocupacional



Personas atendidas:
Horas semanales:
Recursos:

25 mañanas 7 tardes
6 h mañanas 1 tardes
1 monitora textil



Personas atendidas: 31 mañanas 12 tardes
Horas semanales: 12 h mañanas 2 h tardes
Recursos: 1 profesora de cuero



Personas atendidas:	21 mañanas
Horas semanales:	5 h mañanas
Recursos:	1 monitora joyería



Personas atendidas: 35 mañanas 5 de tarde
Horas semanales: 7 h mañanas 1, 5 h tarde
Recursos: 1 monitora

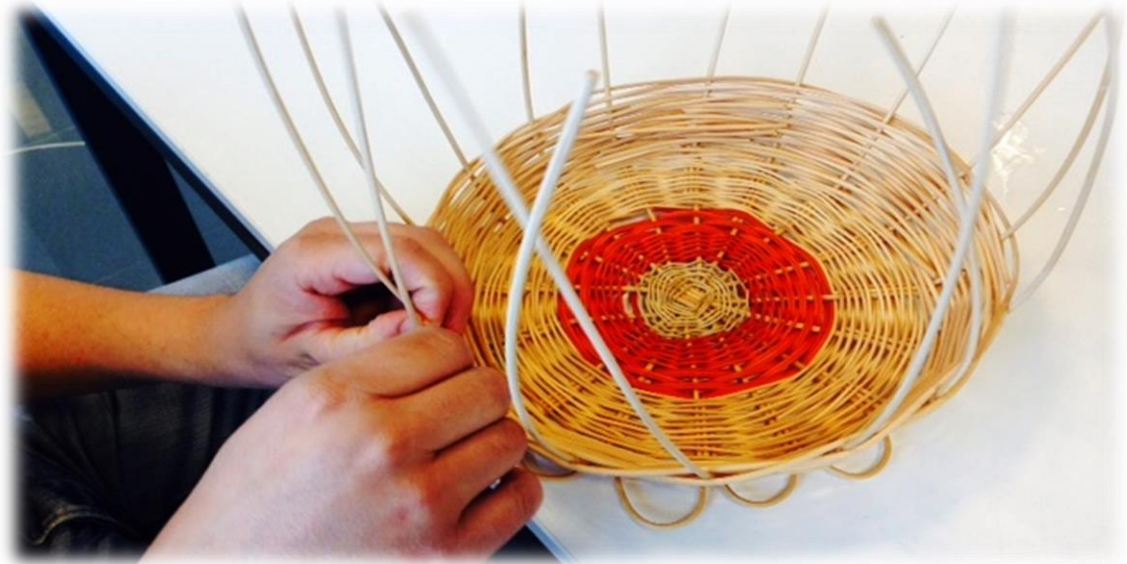

Personas atendidas:	19 mañanas 7 tardes
Horas semanales:	3 h mañanas 1 h tardes
Recursos:	1 profe cestería



Personas atendidas:	28 mañanas
Horas semanales:	8 h mañanas
Recursos:	1 profesora pintura



Personas atendidas: 19 mañanas
Horas semanales: 4 h mañanas
Recursos: 1 monitora de barro



Personas atendidas: 33 mañanas
Horas semanales: 7 h mañanas
Recursos: 1 monitor

Área Comunicación

Actividades y programas

Servicio de Logopedia

- Comunicación
- Sistemas Alternativos de Comunicación



Objetivos:

Expresarse, pedir, hablar de ti, emociones, deseos, escuchar, compartir, entender, contar la vida, sistemas alternativos de comunicación, un derecho

Recursos humanos:

1 una logopeda

Responsable:

Teresa Pérez- Logopeda



Personas atendidas:

16 mañanas 11 tardes

Horas semanales:

20 h mañanas 6 h tardes

Recursos:

1 logopeda



Personas atendidas: 21 mañanas 9 tardes
Horas semanales: 4 h mañanas 1 h tardes
Recursos: 1 logopeda

Área Inclusión Social y Relaciones Interpersonales

Actividades y programas

- Servicio de Educación Social**
- Habilidades Sociales
 - Tertulia
 - TIC's
 - Ocio
 - Petanca
 - Salidas
 - Café



Objetivos:

Participar, activo, estar, informarse, el otro y yo, ser diferente, compartir, experiencias, abrirse, descubrir...

Recursos humanos:

1 Educadora Social, 1 Técnica de Inclusión Social, 3 cuidadores, 12 voluntarios.

Responsable:

Sabina Gómez- Educadora Social



Personas atendidas: 8 mañanas
Horas semanales: 2 h mañanas
Recursos: 1 educadora social



Personas atendidas: 15 mañanas
Horas semanales: 2 h mañanas
Recursos: 2 cuidadora



MAÑANAS	 SERVIR	 COBRAR
LUNES		
MARTES		
MIÉRCOLES		
JUEVES		
VIERNES		

Personas atendidas: 84 mañanas y tardes
 Horas semanales: 30 min al día
 Recursos: todos profesionales



Nº Participantes año 2016 : 490

Nº de actividades: 86

Recursos: 1 educadora social, 1 integrador social, 3 cuidadoras, 16 voluntarios

Área cuidados



Sentirse limpio y aseado, alimentación segura,
sensaciones agradables, estar cómodo, intimidad...

Personas atendidas:	84
Recursos:	11 cuidadores

Atención a familias

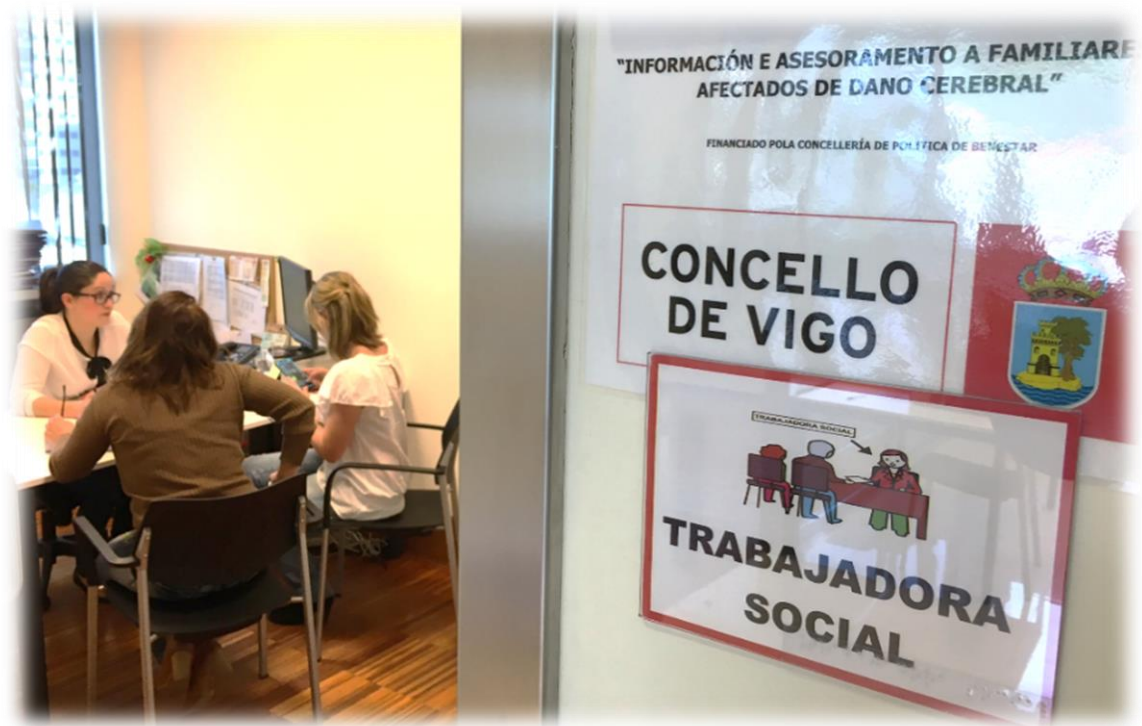

Personas atendidas:
Recursos:

416 intervenciones
1 trabajadora social, equipo técnico, 2 alumnas

TRANSPORTE

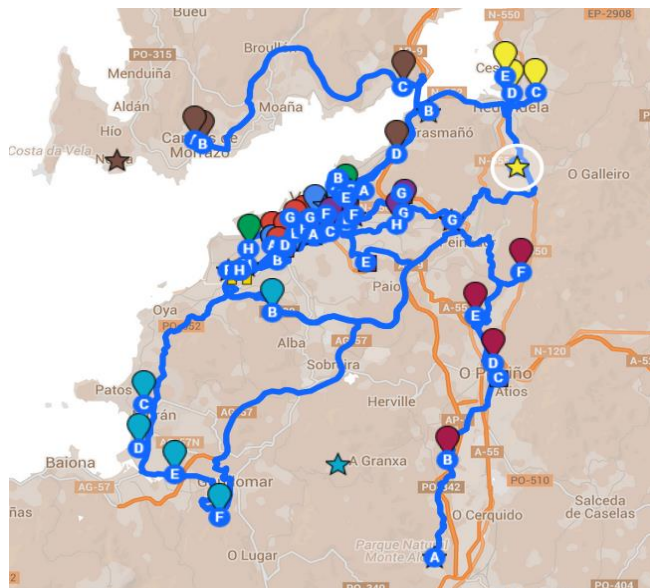

Personas atendidas: 55
46 mañanas 9 tardes en 9 rutas.
Recursos: 8 conductores, 1
cuidadora, 8 furgonetas

130.000 km/año



+ de 3 vueltas a la tierra



PROGRAMA DE EMERGENCIA SOCIAL

13 PERSONAS BENEFICIADAS

Aportación anual de Alento al programa
24.480 €



FEGADACE

FEDERACIÓN
GALEGA DE
DANO CEREBRAL



Representación



3º Encontro de Voluntariado de FEGADACE

V FORO de Familias de PERSONAS CON DANO CEREBRAL Adquirido SEXUALIDADE E DCA

SÁBADO, 02/07/2016 • 09:45 H

PARANINFO. UNIVERSIDADE DA CORUÑA. RÚA MAESTRANZA, 9 • A CORUÑA





Encuentro de profesionales de Fegadace



Formación



Renovada a Xunta Directiva de FEGADACE



Perante calquera destes síntomas

CHAMA AO 112

Campañas de Prevención



Respiro familiar en Cuntis

Estratategia galega
sobre discapacidade
2015-2020



Versión en lectura fácil

Interlocución con la Administración



UN PROXECTO PARA MELLORAR A ATENCIÓN
ÁS PERSOAS CON DANO CEREBRAL ADQUIRIDO



MARCA A
X SOLIDARIA
E DECLÁRATE

X FELIZ

Dedica parte dos teus
impostos á solidariedade

#declaretefelizX



SOLIDARIA
www.xsolidaria.org

Regístrate en



Marca na túa declaración de rendo a cando de Actividades de Interese Social consideradas de Interese Social.

0,7%

Axuda a millóns de persoas
que precisan de ti.

Non pagas máis, sin che devolven mozo.



- Encuentro de voluntariado.
- Estudios epimidiológicos
- Día del Daño Cerebral
- Programas y servicios: Información y asesoramiento, víctimas de accidentes de tráfico

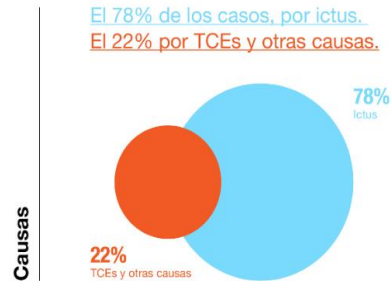

IRPF 20.523 €

Estudios sobre DCA

Te puede interesar www.fedace.org





www.fedace.org



Campañas sobre DCA



Nuevo Presidente



Encuentro Voluntariado



día del
daño
cerebral
adquirido
2016
**26 de
octubre**



SEMANA DEL DAÑO CEREBRAL EN ALENTA

25 octubre	EXPOSICIÓN sobre el trabajo de ALENTA. Centro de Salud de Navia.
26 octubre	JORNADA DE PUERTAS ABIERTAS Lectura de Manifiesto y concierto de grupo de cuerda. Asociación ALENTA (10:00-13:00). COMPARTIENDO CANCHA - Jornada de Baloncesto entre ALENTA y el Club de Baloncesto Nigrán. Pabellón Polideportivo de Panxón (17:00).
27 octubre	ADOLESCENTES CON PERMISO. Menores infractores de ARELA conocerán las consecuencias reales de los accidentes de tráfico con los usuarios de ALENTA Asociación ALENTA. (10:00-13:00). TALLER DE RISOTERAPIA. Actividad abierta a los vecinos del barrio. Asociación ALENTA. (17:00-19:00).
28 octubre	MESA DE PREVENCIÓN DEL ICTUS con la Asociación Galega de Neurología. Hospital Álvaro Cunqueiro (10:00-13:00) MESA INFORMATIVA con FEGADACE. Hospital de Montecelo (10:00-13:00)
31 octubre	II ALENTA NA RÚA. Talleres abiertos en el barrio para niños y vecinos en los que mostramos el trabajo de ALENTA. Barrio de Navia (10:00-13:00)



Campaña de prevención del ICTUS en el Hospital Álvaro Cunqueiro





31 octubre **II ALENTO NA RÚA**

TEIXUGUEIRAS, 28-30 NAVIA

PILATES
PINTURA
BOCCIA
JABONES

10:00-11:00

DISFRACES DE SAMAÍN
PULSERAS
OBSTÁCULOS
HUERTA

11:15-12:15

UN CONTO CON FRANCISCO CASTRO

12:15-12:30

12:30 BAILE COLECTIVO

DIRIGIDO A NIÑOS Y ADULTOS

Alento

2016 día del daño cerebral adquirido

www.alento.org





DINAMIZACIÓN ASOCIATIVA



 **DEPUTACIÓN**
PONTEVEDRA

OCTUBRE

SÁBADO 1 de 10 h a 22 h

DOMINGO 2 de 10 h a 19 h

DÓNDE

Instalaciones del Club Petanca Florida
Avenida Florida, 127 - Vigo.

Organiza:

2º TORNEO SOLIDARIO de PETANCA

A favor de  asociación de dano cerebral

Contacto:

Alento - 986 229 069
Club Petanca Florida - 986 235 146

DINAMIZACIÓN ASOCIATIVA





FUNDACIÓN
ATRESMEDIA

Personas : **853 inscritos**
Recaudado: **6.540 €**

ENKI

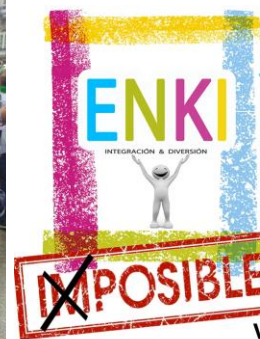

I CARRERA POR LA INTEGRACIÓN

CARRERA DE OBSTÁCULOS

29 de MAYO

REAL CLUB NAUTICO
DE VIGO
11:00H

Inscríbete ya!
www.enkiproyecto.com



REDES SOCIALES Y WEB ALENTO

resumen de usuarios, sesiones. A

Sesiones

Todos los usuarios
23.704



Duración media de la sesión

Todos los usuarios
00:01:31



Usuarios

Todos los usuarios
19.607



Porcentaje de rebote

Todos los usuarios
72,98 %



Número de visitas a páginas

Todos los usuarios
42.241



% de nuevas sesiones

Todos los usuarios
82,71 %



Total de sesiones de la web de ALENTO

WEB



El desarrollo de este WEB ha sido posible gracias al mecenazgo de la Fundación Barrié y la RSC de Edisa

Fundación Barrié

EDISA



quiénes somos qué hacemos infórmate colabora transparencia contacta

Con las personas

En la Asociación ALENTO desarrollamos programas y servicios profesionales de calidad, orientados en la persona, que propicien la mejora de la calidad de vida. Incluyen sociolaboral y la defensa de los derechos de las personas afectadas por Daño Cerebral.

Conoce ALENTO

- información**
Adaptando las primeras Guías
- fisioterapia**
Búsqueda del movimiento normal
- logopedia**
Hacia una comunicación funcional
- terapia ocupacional**
Vida Independiente
- neuropsicología**
Tratamiento de alteraciones conductuales y emocionales

dinahosting
patrocinador de nuestro alojamiento WEB



Los primeros momentos tras el daño cerebral



La rehabilitación y la vuelta a casa



Vivir con Daño Cerebral



¡INFÓRMATE!

Asambleas de socios y socias de ALENTO 2017
11/03/2017 | Vigo
El próximo sábado 18 de marzo de 2017, la Asociación ALENTO, celebra su Asamblea Anual 2017.

Los profesionales de ALENTO participan en el II encuentro de profesionales de Fegadace.

04/03/2017 | Santiago de Compostela
En el encuentro, celebrado en Santiago el 4 de marzo, participaron profesionales de las entidades de Daño Cerebral de Galicia: Serele (Santiago), Benacor (Quares), Adaceo (A Coruña), Adaceo (Lugo) y Alento (Vigo).

RECIBE NUESTRO BOLETIN
PINCHANDO AQUÍ

página web: número de sesiones. Año 2016



Total de sesiones en la página web de ALENTO en el año 2016.
Hasta el mes de julio no se empieza a contabilizar el tráfico de pago en la web.

REDES SOCIALES Y WEB ALENTO

TWITTER

Impresiones:
veces que se muestran nuestros tweets

año 2016: 65.544 impresiones
aumento del 37% sobre el dato del 2015 (41.587)

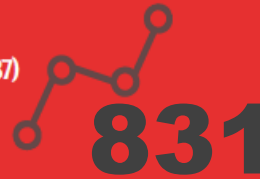

Nuevos seguidores

año 2016: 64 nuevos seguidores
aumento del 8% sobre el dato del 2015



ASOCIACIÓN ALENTO
@AlentoVigo

ALENTO trabaja desde Vigo con personas afectadas por un daño cerebral, provocado por un ictus o traumatismo craneoencefálico y sus familias.

Vigo-Spain alento.org

635 SIGUIENDO 831 SEGUIDORES

Tweets Multimedia Me gusta

ASOCIACIÓN ALENTO · 22h
¿Queréis conocer qué hacemos en el Taller de Juguetes de [@AlentoVigo](https://twitter.com/AlentoVigo)? Pues os lo mostramos en el siguiente vídeo.

REDES SOCIALES Y WEB ALENTO

me gusta 2016 **3.328**

01/01/2016: 2451 me gusta

31/12/2016: 3240 me gusta

789 nuevos ME GUSTA



250 nuevos me gusta en junio coincidiendo con la Carrera PONLE FRENO

alcance 2016

El alcance de las publicaciones ha mantenido una tendencia estable, con un gran pico entorno a la Carrera Ponle Freno en junio.

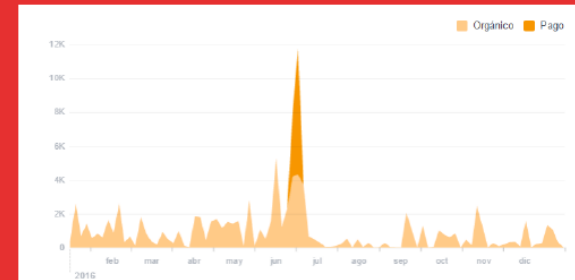

Hacer donación

Publicar Foto o vídeo En directo Evento

Índice de respuesta: 83 %;...
Responde más para activar...

Crea un evento
Facilita que las personas encuentre...

Llega a personas que están cerca...
Promociona tu negocio en Vigo

3.328
clics en Me gusta

FACEBOOK

ALENTO EN MEDIOS DE COMUNICACIÓN

Prensa escrita: 25

Faro de Vigo: 11

La voz de Galicia: 7

Atlantico Diario: 7

Web's: 48

Radio: 35

Cadena Ser: 7

Cadena Ser nacional: 2

Radio Voz: 5

COPE: 5

Onda Cero: 16

TV : 15

Antena3: 2

Sexta: 4

TVG: 4

Localia Vigo: 5

Otros: 59

Cuentas Alento 2016

Balance de Situación

Empresa	00574 - ALENTO-ASOC DE DANO CEREBRAL DE V	Página
Fecha listado		
Observaciones		Período
ACTIVO		2016
A) ACTIVO NO CORRIENTE		3.975.823,22
I. Inmovilizado intangible		3.236,48
201 DESARROLLO		2.783,00
206 APLICACIONES INFORMÁTICAS		5.597,02
280 AMORT. ACUM. INMOV. INTANGIBLE		-5.143,54
III. Inmovilizado material		3.968.891,22
211 CONSTRUCCIONES		4.234.132,34
213 MAQUINARIA		429,03
214 OTRAS INSTALACIONES Y UTILLAJE		8.127,56
215 MOBILIARIO		186.068,81
216 EQUIPOS PROCESOS INFORMACIÓN		55.296,76
217 ELEMENTOS DE TRANSPORTE		170.020,64
218 OTRO INMOVILIZADO MATERIAL		87.991,13
281 AMORT. ACUM. INMOV. MATERIAL		-773.175,05
VI. Inversiones financieras a largo plazo		3.695,52
260 FIANZAS CONSTITUIDAS LP		3.695,52
B) ACTIVO CORRIENTE		703.451,41
II. Usuarios y otros deudores de la act.propia		21.125,09
447 USUARIOS, DEUDORES		21.125,09
III. Deudores comerciales y otras ctas.a cobrar		125.974,03
430 CLIENTES		1.156,70
440 DEUDORES		552,00
470 HP, DEUDORA DIVERSOS CONCEPTOS		124.265,33
V. Inversiones financieras a corto plazo		32.000,00
566 DEPÓSITOS CONSTITUIDOS A CORTO		32.000,00
VII. Efectivo otros activos líquidos equivalen		524.352,29
570 CAJA, EUROS		517,30
572 BCOS E INS.CRÉD. C/C VIS.,EURO		523.834,99
TOTAL ACTIVO (A + B)		4.679.274,63

Balance de Situación

Empresa	00574 - ALENTO-ASOC DE DANO CEREBRAL DE V	Página
Fecha listado		
Observaciones		Período
PASIVO		2016
A) PATRIMONIO NETO		3.925.885,21
A-1) Fondos propios		201.442,35
I. Dotación Fundacional/Fondo social		111.852,06
1. Dotación fundacional/Fondo social		111.852,06
101 FONDO SOCIAL		111.852,06
II. Reservas		-35.222,73
113 RESERVAS VOLUNTARIAS		-35.222,73
III. Excedentes de ejercicios anteriores		102.278,81
120 REMANENTE		102.278,81
IV. Excedente del ejercicio		22.534,21
A-2) Subvenciones,donaciones legados recibidos		3.724.442,86
130 SUBV. DE CAPITAL ADMONES PUBL.		2.704.245,47
131 DONACIONES Y LEGADOS CAPITAL		1.020.197,39
B) PASIVO NO CORRIENTE		294.202,75
II. Deudas a largo plazo		294.202,75
1. Deudas con entidades de crédito		294.202,75
170 DEUDAS LP CON ENTID. CRÉDITO		294.202,75
C) PASIVO CORRIENTE		459.186,67
II. Deudas a corto plazo		438.075,92
1. Deudas con entidades de crédito		15.818,78
520 DEUDAS A C.P.CON ENT.CREDITO		15.797,25
527 INTERS. CP DEUDAS ENT. CRÉDITO		21,53
3. Otras deudas a corto plazo		422.257,14
522 DEUDAS CP TRANSFO. SUBV.,DONA.		74.858,83
523 PROVEEDORES INMOVILIZADO A CP		353.916,31
555 PARTIDAS PENDIENTES DE APLICAC		-6.518,00
V. Acreedores comerciales y otras ctas.a pagar		21.110,75
1. Proveedores		21.110,75
2. Otros acreedores		21.110,75
410 ACREEDORES POR PRESTACIONES DE		7.815,04
465 REMUNERACIONES PENDIENTES DE P		98,06
475 HP, ACREED. CONCEPTOS FISCALES		4.706,94
476 ORGANI.DE LA SS.SS.,ACREEDORES		8.490,71
TOTAL PATRIMONIO NETO Y PASIVO (A + B + C)		4.679.274,63

Cuenta de Pérdidas y Ganancias

Observaciones	Empresa	00574 - ALENTO-ASOC DE DANO CEREBRAL DE V	Página Fecha listado Período
2016			
A) EXCEDENTE DEL EJERCICIO			
1. Ing.de la actividad propia		611.414,52	
a) Cuotas de asociados y afiliados		9.108,00	
720 CUOTAS DE AFILIADOS		9.108,00	
b) Aportaciones de usuarios		486.992,25	
721 CUOTAS DE USUARIOS		486.992,25	
d) Subv.donac y legados imput.exc ejerc		115.314,27	
740 SUBVENCIONES Y DONAC ACTIVIDAD		115.314,27	
2. Ventas y otros ingrs de la activ mercantil		3.480,00	
705 PRESTACIONES DE SERVICIOS		3.480,00	
3. Gastos por ayudas y otros		-211,64	
a) Ayudas monetarias		-211,64	
650 AYUDAS MONETARIAS		-211,64	
6. Aprovisionamientos		-24.289,46	
600 COMPRAS BNS. ACTIVIDAD		-13.145,19	
602 COMPRAS DE OTROS APROVISIONAM		-6.424,95	
607 TRAB. REALIZADOS POR OTRAS EMP		-4.719,32	
7. Otros ingresos de la actividad		6.195,86	
752 INGRESOS POR ARRENDAMIENTOS		6.195,86	
8. Gastos de personal		-424.942,66	
640 SUELDOS Y SALARIOS		-289.974,52	
641 INDEMNIZACIONES		-33.119,77	
642 SEGURIDAD SOCIAL A CARGO DE LA		-97.546,00	
649 OTROS GASTOS SOCIALES		-4.302,37	
9. Otros gastos de la actividad		-112.931,46	
622 REPARACIONES Y CONSERVACIÓN		-28.500,79	
623 SERVICIOS PROFESIONALES INDEP.		-2.501,85	
625 PRIMAS DE SEGUROS		-4.502,84	
626 SERVICIOS BANCARIOS Y SIMILARE		-1.870,40	
627 PUBLICID., PROPAGANDA Y RR.PP.		-4.086,50	
628 SUMINISTROS		-40.747,63	
629 OTROS SERVICIOS		-29.483,01	
631 OTROS TRIBUTOS		-1.238,44	
10. Amortización del inmovilizado		-176.242,77	

Cuenta de Pérdidas y Ganancias

Observaciones	Empresa	00574 - ALENTO-ASOC DE DANO CEREBRAL DE V	Página Fecha listado Período
2016			
680	AMORT. I. INTANGIBLE	-1.677,56	
681	AMORT. I. MATERIAL	-174.565,21	
11. Subv.donac,legados capital trasp al exced ej		140.617,39	
745 SUBV.CAP.TR.EXCED EJ.		100.503,48	
746 DONAC.LEG.CAP.TRANSF.AL EXCED.		40.113,91	
14. Otros resultados		-89,41	
678 GASTOS EXCEPCIONALES		-147,36	
778 INGRESOS EXCEPCIONALES		57,95	
A.1) EXCED ACTiv(1+2+3+4+5+6+7+8+9+10+11+12+13		23.000,37	
15. Ingresos financieros		32,00	
769 OTROS INGRESOS FINANCIEROS		32,00	
16. Gastos financieros		-498,16	
662 INTERESES DE DEUDAS		-21,53	
669 OTROS GASTOS FINANCIEROS		-476,63	
A.2) EXCED OP FINANCIERAS (15+16+17+18+19)		-466,16	
A.3) EXCEDENTE ANTES DE IMPUESTOS (A.1+A.2)		22.534,21	
A.4) VAR.PATR NETO RECONOC EN EL EXCED EJ(A.		22.534,21	
B) Ingresos y Gastos imputados al P.Net			

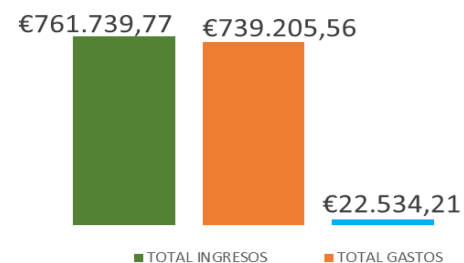

Cuentas Alento 2016

GASTOS	739.205,56 €	2016
600 COMPRAS ACTIVIDAD		-13.145,19 €
602 COMPRAS DE OTROS APROVISIONAMI		-6.424,95 €
607 TRAB. REALIZADOS POR OTRAS EMP		-4.719,32 €
622 REPARACIONES Y CONSERVACIÓN		-28.500,79 €
623 SERVICIOS PROFESIONALES INDEP.		-2.501,85 €
625 PRIMAS DE SEGUROS		-4.502,84 €
626 SERVICIOS BANCARIOS Y SIMILARE		-1.870,40 €
627 PUBLICID., PROPAGANDA Y RR.PP.		-4.086,50 €
628 SUMINISTROS		-40.747,63
	62800004 LUZ CENTRO NAVIA	13.657,88
	62800005 TELEFONO	5.912,63
	62800006 GASOLEO	16.141,05
	62800007 GAS NATURAL	4.290,37
	62800008 AUGA NAVIA	745,70
629 OTROS SERVICIOS EXTERNOS		-26.887,91 €
631 OTROS TRIBUTOS		-1.238,44 €
640 SUELDOS Y SALARIOS		-323.094,29 €
642 SEGURIDAD SOCIAL A CARGO DE LA		-97.546,00 €
649 OTROS GASTOS SOCIALES		-4.302,37 €
650 AYUDAS MONETARIAS		-2.806,74 €
669 OTROS GASTOS FINANCIEROS		-498,16 €
680 AMORT. I. INTANGIBLE		-1.677,56 €
681 AMORT. I. MATERIAL		-174.565,21 €
TOTAL	739.205,56 €	

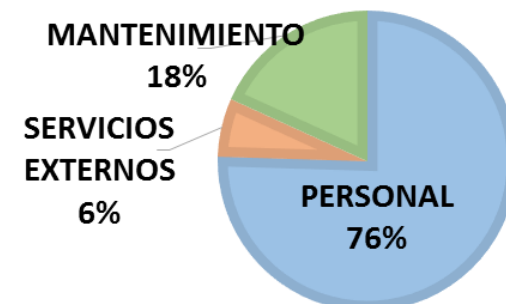

Cuentas Alento 2016

INGRESOS		761.739,77	2016
705	PRESTACIONES DE SERVICIOS		3.480,00 €
720	CUOTAS DE AFILIADOS		9.108,00 €
721	CUOTAS DE USUARIOS		486.992,25 €
	72100001 CUOTAS CENTRO PRIVADO		204.679,86 €
	72100002 CUOTAS FUNDACION ONCE		3.036,00 €
	72100004 XUNTA DE GALICIA CD		221.095,21 €
	72100005 XUNTA GALICIA TRANSPORTE		32.919,21 €
	72100006 PROGAMA ATENCION PERSOAS DCA		25.261,96 €
740	SUBVENCIONES Y DONAC ACTIVIDAD		115.314,27 €
	74000000 SUBV. XUNTA SANIDADE		6.302,70 €
	74000002 SUBV PROG COOP 15-16		63.596,25 €
	74010001 SUBV DEPUTACION PONTEVEDRA		5.487,00 €
	74020001 PONLE FRENO ATRESMEDIA		6.540,21 €
	74030001 SUBV IRPF		20.523,60 €
	74030002 SUBV FORMACION BONIFICADA		1.273,97 €
	74060000 DONACIONES Y LEGADOS		6.595,30 €
	74060001 FUNDACIÓN ABRENTE		500 €
	74060003 FUND LA CAIXA		3.000,00 €
	74060004 FEGADACE REINTEGRO GASTOS		463,24 €
	74060005 DOAZONS LOTERIA NADAL		1.532,00 €
745	SUBV.CAP.TR.EXCED EJ.		140.617,39 €
752	INGRESOS POR ARRENDAMIENTOS		6.195,86 €
769	OTROS INGRESOS FINANCIEROS		32,00 €
TOTAL			761.739,77 €

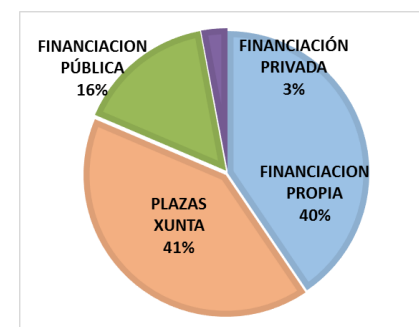

Líneas de actuación 2017

Meta:

Puesta en marcha de un módulo de la Residencia con 15 plazas de las 29 que tiene el Edificio.

1º Equipar la Residencia y lograr la autorización de la Xunta

Inversión 49.000 €

2º Lograr Contrato de Plazas, mínimo 15, con la Xunta de Galicia.

Aprox. 360.000 €

3º Dotarla del personal técnico y asistencial que garantice su funcionamiento: 269.000 €



Líneas de actuación 2017

Meta:

Que Alento ofrezca servicio de Información y Asesoramiento en Pontevedra.

- 1º Lograr la cesión de un espacio apropiado para ofrecer el servicio. Se mantendrán contactos con diferentes Entidades y Asociaciones de Pontevedra
- 2º Que profesionales de Alento: psicología, neuropsicología y trabajo social ofrezcan el servicio una tarde a la semana. 7.000 € (12 meses)
- 3º Contactar con familias y afectados de Pontevedra y dar respuesta a sus demandas. Difusión y estudio de necesidades

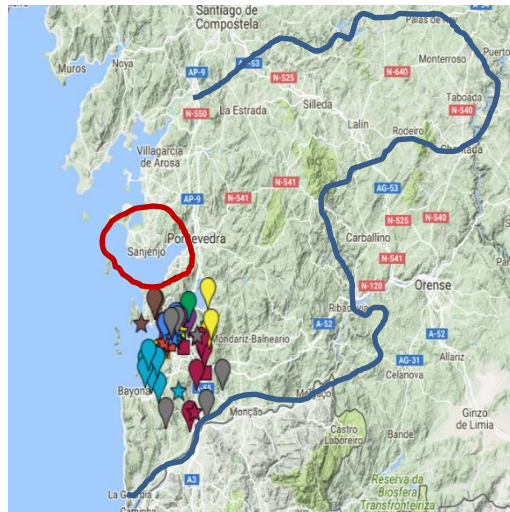

Población área Sanitaria de Pontevedra: 220.000 personas

Potencial nº de personas afectadas por DCA : entre 800 – 1000

Presupuesto año 2017

PRESUPOSTO 2017

1. Ingresos da actividade propia	662.194 €
Cuotas de Afiliados (720)	9.500 €
Cuotas de usuarios (721)	522.586 €
Ingresos por subvencións e doazóns (740)	130.108 €
2. Ventas e outros ingresos da actividade mercantil	5.500 €
3. Gastos por axudas e outros	- 500 €
Axudas en metálico	
6. Aprovisionamentos	- 27.425 €
7. Outros ingresos da actividade	Alugueres 1.362 €
8. Gastos de persoal	- 459.162 €
9. Outros gastos da actividade	- 131.110 €
Reparacións e conservación (622)	- 27.300 €
Servizos de profesionais independentes (623)	- 10.948 €
Seguros (625)	- 13.325 €
Servicios bancarios e similares (626)	- 500 €
Publicidade, propaganda e relacións públicas (627)	- 3.267 €
Suministros (Luz, Auga, Carburantes....)	- 43.650 €
Outros servizos (Asesoría, auditoría, correos, teléfono...)	- 29.926 €
Outros tributos (631)	- 1.400 €
Pérdidas de créditos incobrables derivados da actividade (655)	- 794 €
10. Amortización do Inmobilizado	- 172.600 €
11. Subv. Don. e legados de cap. trasp. o exerc.	136.510 €
A) EXCEDENTE DA ACTIVIDADE	14.770 €
14. Ingresos financeiros	- €
15. Gastos financeiros	- 7.557 €
B) EXCEDENTE DAS OPERACIÓNS FINANCEIRAS	- 7.557 €
C) RESULTADO DO EXERCIZO	7.213,07 €

INGRESOS	805.566 €
GASTOS	798.353 €
RESULTADO	7.213 €

Muchas gracias a todos

